



„I když sadař spěchá, hruška dřív neuzraje.“  
(staré azerbajdžánské přísloví)

**OVOCNÁŘSKÉ DNI**

**14. 1. - 15. 1. 2025**

**ALDIS**

**Hradec Králové**



# KAŽDÉ PODNIKÁNÍ MÁ SVÁ RIZIKA

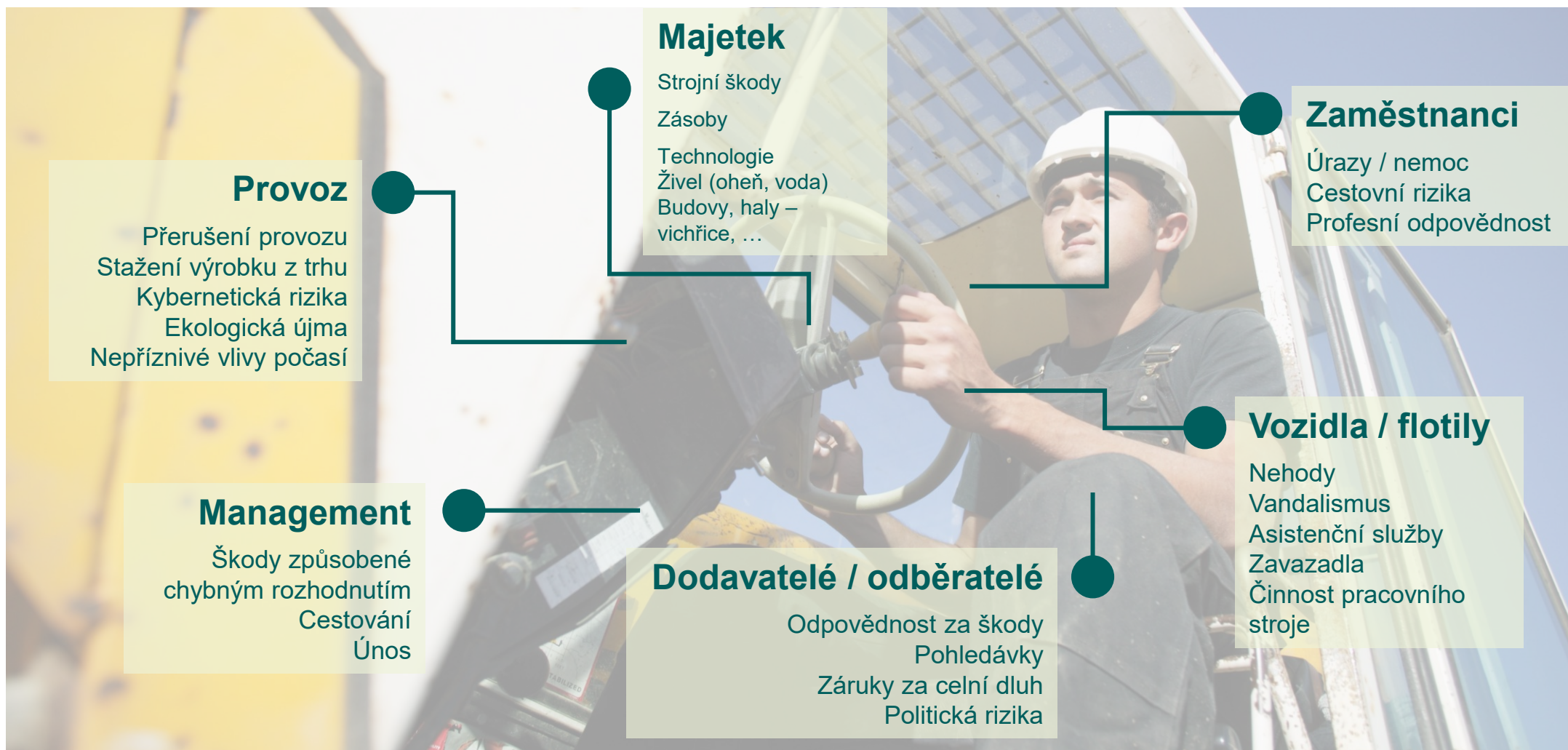

# POJIŠTĚNÍ ZEMĚDĚLSKÝCH STROJŮ

## – AUDIT – ÚSPORA 16,64 % + ALLRISK KRYTÍ

Poř.č.	Druh stroje	Výrobní číslo	Rok výroby	Pojistná částka	Aktuální spoluúčast	Živelní pojištění	Technická rizika	Odcizení / vandalismus	Vyměnitelné části
1	NEW HOLLAND T6020	ZBBD15361	2012	1 400 000 Kč	10 % min 10 000	ANO	NE	NE	NE
2	Pottinger Hit 810 N	2190001543	2010	209 000 Kč	1 000 Kč	ANO	ANO	ANO	NE
3	Pottinger Terrasem 400K	85036101015	2010	2 000 000 Kč	10 000 Kč	ANO	ANO	ANO	NE
4	Senážní vůz Pottinger JUMBO 6600 L	5483101141	2004	2 200 000 Kč	10 % min 10 000	ANO	ANO	NE	NE
5	Tažený shrnovač CLASS LINER 1550 TWIN PROFI	39804611	2005	600 000 Kč	10 000 Kč	ANO	ANO	ANO	NE
6	Tekeskopický manipulátor JCB 541-70 Agri Plus	JCB5TB3HP02355172	2016	2 035 000 Kč	10 000 Kč	ANO	ANO	ANO	NE
7	Dojírna Fullwood dle předávacího protokolu - kompletní technologie dojení	17040, 5.2, 001-200, 11281, DX 039397, 17G05072724H81123 0708, 17F15145904H8 11230708, 38999,	2018	1 347 000 Kč	5 % min 5 000	ANO	NE	NE	NE
8	Míchací krmený vůz WARRIOR PLUS 9 MC	150323110	2018	883 000 Kč	5 % min 5 000	ANO	ANO	ANO	NE
9	Technologie vrtu včetně vodárny a ponorného čerpadla		2018	199 000 Kč	5 % min 5 000	ANO	ANO	NE	NE
10	Výměnný tažený stroj rozmetadlo hnoje TZP-27 ATLANT, včetně výměnných zadních čel stroje (rozmetadlo, pevné zadní čelo)	97065	2018	1 305 000 Kč	10 000 Kč	ANO	NE	ANO	NE
11	Skřízecí řezačka Class Jaguar 860 včetně kukuřičné a sběrací lišty	48900705		4 500 000 Kč	10 000 Kč	ANO	NE	NE	NE
12	Traktor DEUTZ-FAHR 7250 AGROTRON TTV	VSXDD80200LD50004	2018	3 693 000 Kč	10 000 Kč	ANO	ANO	NE	NE
13	Pluh PD 100 KVERNELAND	166/2000	2000	691 000 Kč	5 000 Kč	ANO	NE	NE	NE

# POJIŠTĚNÍ MAJETKU – ADIT– ÚSPORA 37,8 % + ALLRISK KRYTÍ

		Stávající limity	Navrhované řešení
Pojištěná nebezpečí		Kompletní živel	Kompletní živel
Limity plnění	FLEXA (požár, výbuch, pád letadla)	Bez limitu	Bez limitu
	Náraz vozidla	-	30 000 000
	Vodovodní škody	2 000 000	2 000 000
	Pád stromu, stožáru	30 000 000	30 000 000
	Sesuv	30 000 000	30 000 000
	Povodeň, záplava	-	5 000 000
	<b>Tíha sněhu, námrazy</b>	<b>10 000 000</b>	<b>30 000 000</b>
	<b>Vichřice, krupobití</b>	<b>15 000 000</b>	<b>30 000 000</b>
	Nepřímý úder blesku	50 000	250 000 / 1 000
	Atmosférické srážky	50 000	250 000 / 1 000
	Poškození fasády ptactvem, hmyzem	-	50 000 / 1 000
	Vodné, stočné	30 000	50 000 / 1 000
	<b>Náklady na demolici a odvoz sutě</b>	<b>1 000 000</b>	<b>5 000 000</b>
	Skla budov	-	30 000 / 500
Spoluúčast	5 000	5 000	
Pojištění majetku proti odcizení, vandalismu		Limity pojistného plnění a spoluúčast	
Pojistné částky – první riziko	Odcizení budovy	50 000	200 000
	Vandalismus budovy	100 000	200 000
	Sprejeři	-	50 000
	Prostá krádež	-	20 000
Spoluúčast	5 000	1 000	

# PROFESIONÁLNÍ LIKVIDACE ŠKOD

- Zajistíme rychlé řešení škod.
- Postaráme se o pojistné plnění v maximálně možné výši.
- V případě potřeby zajistíme zálohovou platbu.
- Analyzujeme příčiny škod a průběžně vylepšujeme vaše pojistky.

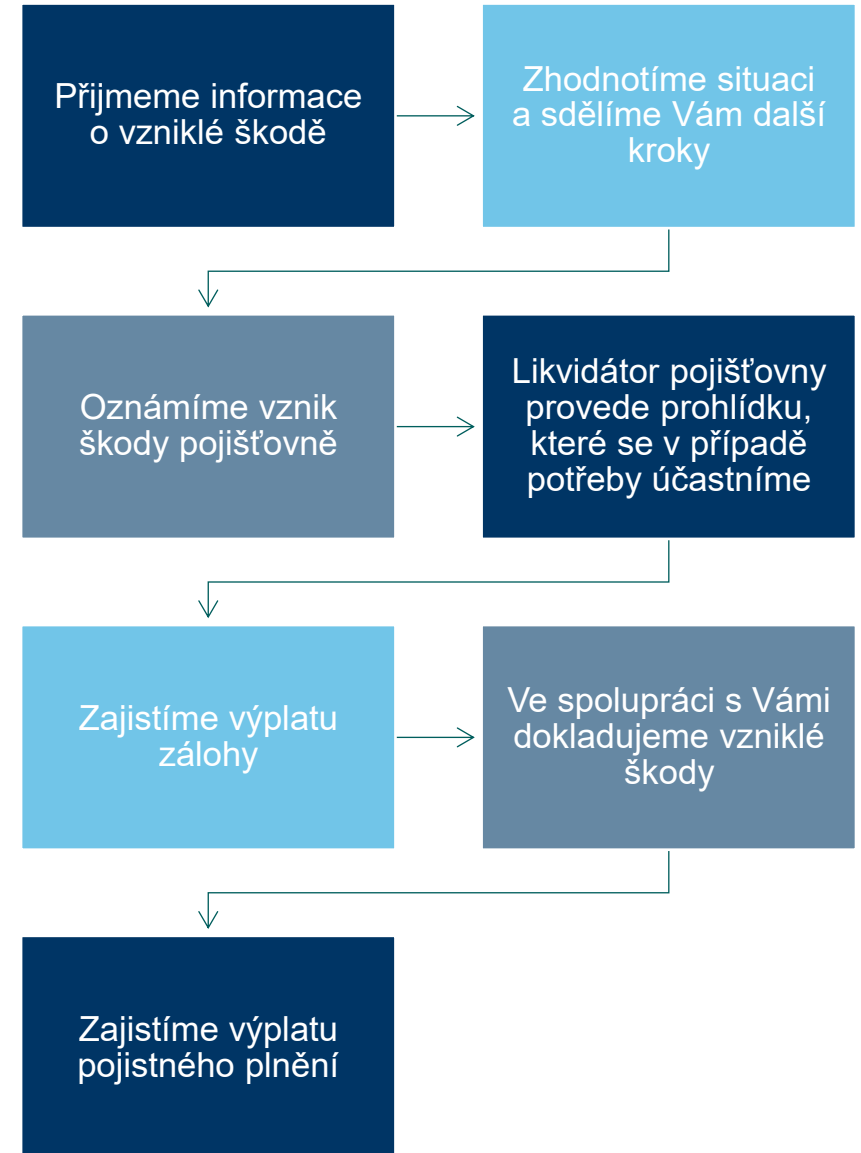

# POJIŠTĚNÍ OVOCE

## Pojistitelná rizika u ovoce

- Krupobití.
- Mráz - jahody, jablka a hrušky.
- Vichřice.



## Pojistit lze:

- Škody na jakosti, škody na výnosu a škody na dřevě.
- Nosné konstrukce sítí, ochranné sítě.
- Mladé výsadby, plodné stromy, keře a školky.
- Možnost připojištění vyšší jakosti.



# LIKVIDACE ŠKOD

- V rámci celé skupiny RENOMIA se řeší cca 80 tisíc pojistných událostí ročně.
- V roce 2024 - největší škody na ovoci jarní mráz ve 2. polovině dubna a na začátku května, a to v několika vlnách a potom i několik vln krupobití.
- Největší škoda v Renomia Agro - cca 12 mil. Kč.





# OVOCNÉ ŠKOLKY

## Pojištění ovocných školek

Vztahuje se na poškození nebo zničení:

- Pěstovaného sadbového materiálu ovocných stromků a keřů (sazenice, výpěstky, semenné stromy atd.)
- Ostatní pěstované rostliny v kontejnerech a volné přírodě



# POJIŠTĚNÍ OVOCNÝCH ŠKOLEK

- Základní pojištění
  - Krupobití a požár.
- Rozšířené pojištění
  - Mráz.
  - Vichřice, tíha sněhu, námraza.
  - Povodeň, záplava.



# POJISTNÁ OBDOBÍ

- **Pojistné období - 1 kalendářní rok (1. 1. a končí 31. 12.)**
- **Sadbový materiál** ovocných stromků a keřů lze pojistit nejpozději **do 31. 5.**
- **Jarní mráz** lze pojistit nejpozději **do 20. 3.** a vztahuje se na období **od 21. 3. do 20. 6.**

# LIKVIDACE ŠKOD NA STROJÍCH



# LIKVIDACE ŠKOD NA MAJETKU



# Vše pro chytré zemědělství v jednom systému – AG DATA

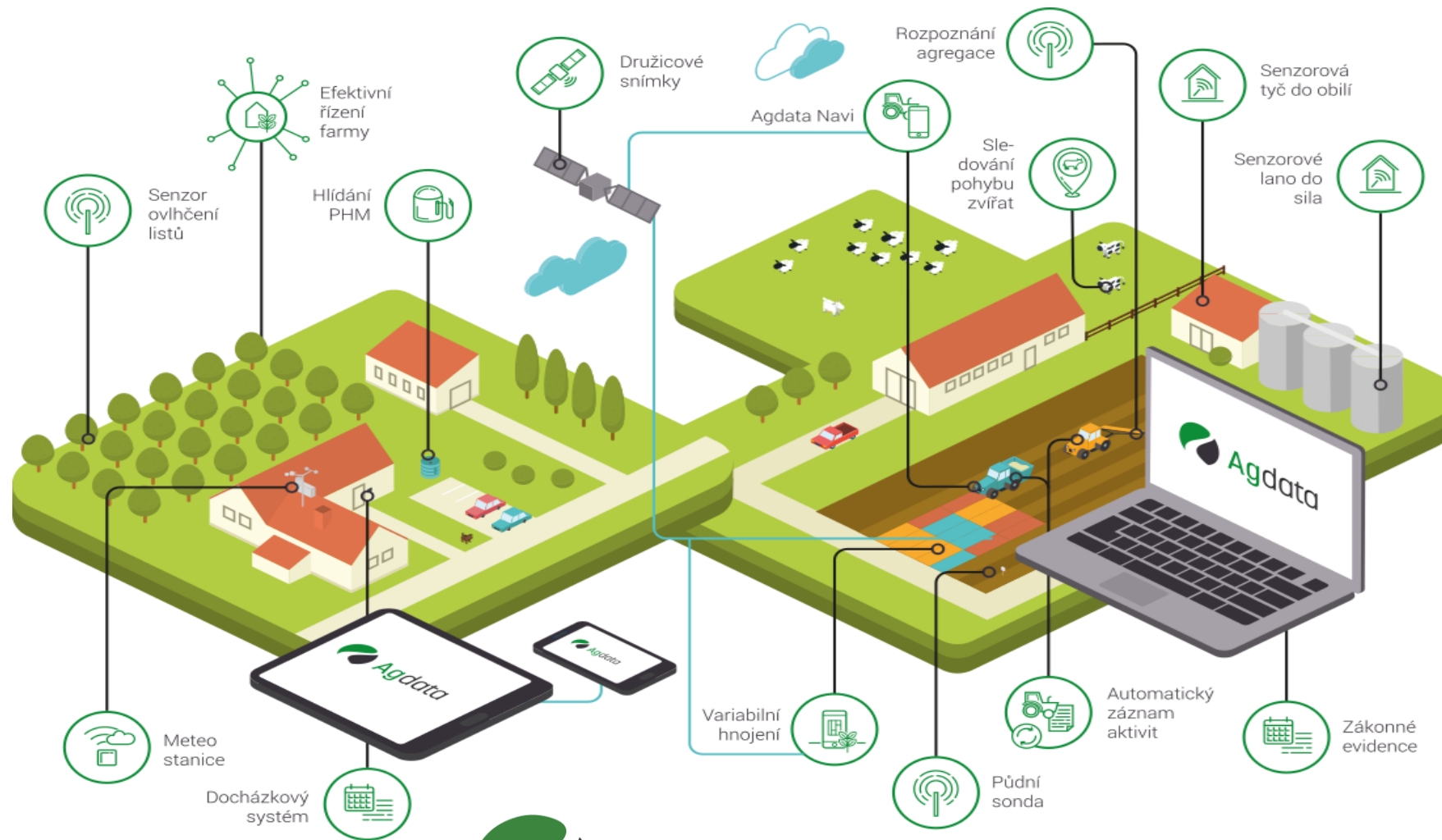

A tractor is driving away from the viewer down a dirt path in a field. The path is flanked by dark, tilled soil. To the left, there is a green fence. To the right, there is a green mesh fence. In the background, there are rolling hills covered in dense green trees under a golden, hazy sky. The overall scene is bathed in the warm light of a sunset or sunrise.

**GRANTEX AGRO**

Vážíme si vaší práce...

# PGRLF A PODPORA NA ZEMĚDĚLSKÉ POJIŠTĚNÍ

## ■ Výše podpory 2024

- Dotace pojištěným ovocnářům - 65 %

## ■ Podpora na zemědělské pojištění 2025

- Výše podpor bude letos na obdobné úrovni 63 – 65 %
- Zvýšená poptávka - pojištění jarních mrazů
- **V návaznosti na dotace „Podpora pojištění“ PGRLF 2025 je nejprve třeba podat žádost a teprve poté hradit pojistné**





# KLIENTI A PARTNEŘI - RENOMIA



ALIMPEX holding  
Klas Nekoř  
VH Agroprodukt s.r.o.  
ZD Sloupnice

a mnoho dalších ....



**„Investoval jsem do nějaký firmy přes ovoce  
a vydělalo mi to milion.“**

**...Forrest Gump...**

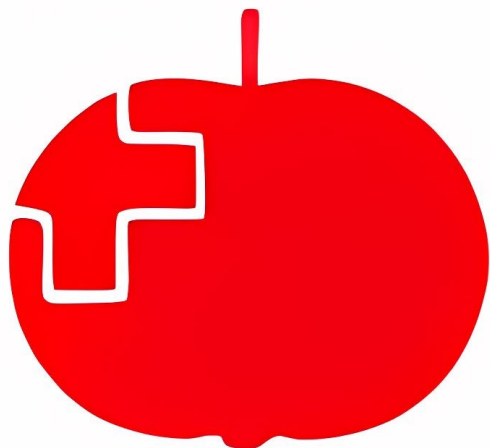

**Fruit-Union Suisse (Schweizer  
Obstverband)**

**x**

**Granny Smith**



## **TĚŠÍME SE NA SPOLUPRÁCI**

**Mgr. Hubert Adámek**

péče o klienty

Tel.: 733 164 345

**Ing. Igor Fasura**

likvidace

Tel.: 725 675 906

**[www.renomiaagro.cz](http://www.renomiaagro.cz)**