



AMS- OVOCNÁŘSKÉ DNY 16.01.2024

 **SZIF**
Státní zemědělský intervenční fond

CO JE AMS?

- Ověření stavu pozemků pomocí družic Sentinel
- Povinná součást IACS od roku 2023
- Nástroj pro prevenci chyb v žádosti
- Nový komunikační nástroj mezi žadateli a SZIF
- Zpřístupnění dat z družic žadatelům
- Využití moderních technologií

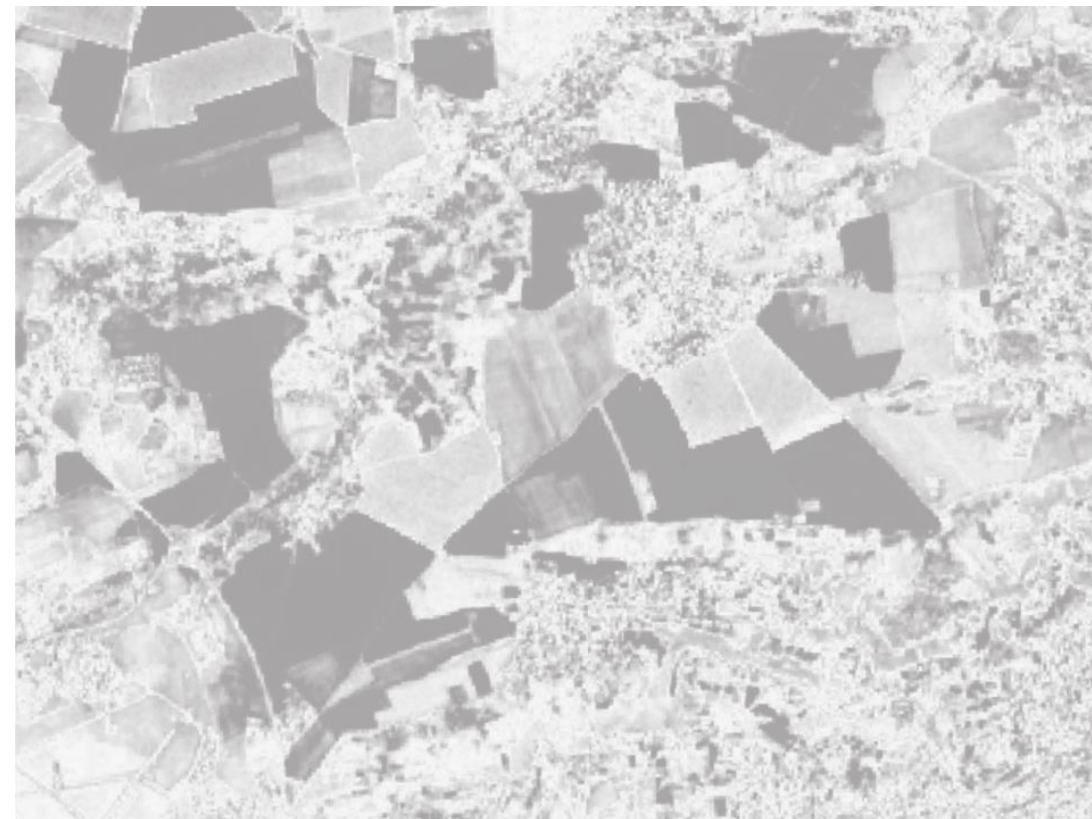

AMS SE TÝKÁ TĚCHTO OPATŘENÍ:

- Základní podpora příjmu pro udržitelnost (BISS)
- Podpora příjmu vázaná na produkci (CIS)
- Celofaremní ekoplatba
- Malý zemědělec
- Agroenvironmentálně-klimatická opatření (AEKO)
- ANC
- Ekologické zemědělství (EZ)
- NATURA 2000
- Doplnková redistributivní podpora příjmu pro udržitelnost (CRISS)
- Mladý zemědělec

AMS SLUŽBY A PODMÍNKY V ROCE 2023

Monitorované služby

Zemědělské obhospodařování

Ověření zachování deklarované kultury

Ověření deklarované plodiny

První seč / pastva - Zakázané operace - Druhá seč /
pastva

NOVÉ KOMPONENTY PRO AMS

GTFoto app (FoxCom)

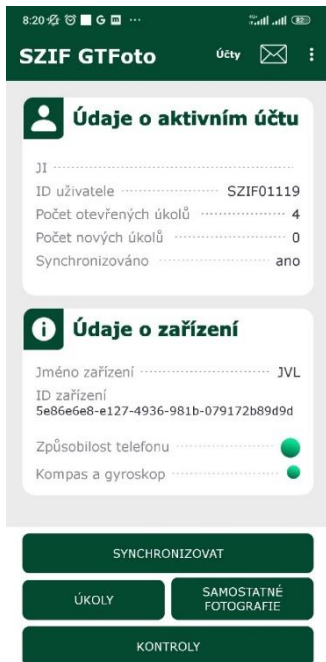

IS MACH (O2 ITS)



SAMAS (Gisat)

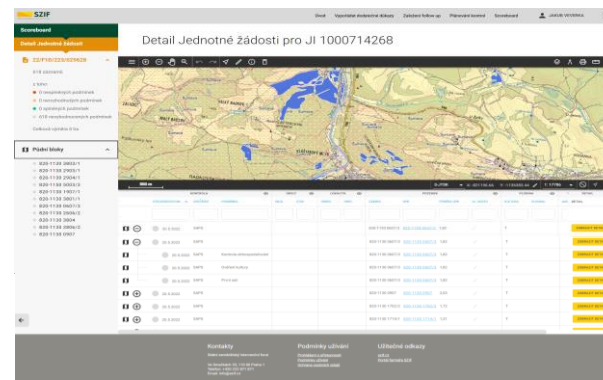

Portál AMS (Asseco)

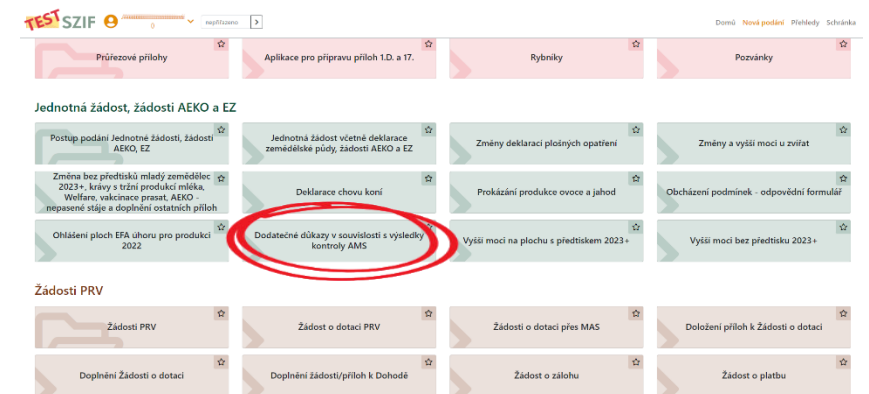

Dodatečné důkazy (SAP)

CO PŘINÁŠÍ PORTÁL AMS UŽIVATELŮM

- Přehled dílů půdních bloků na jednom místě
- Mapové okno- zobrazení satelitních snímků, zobrazení nalezených chyb/ nesouladů
- Monitorované podmínky
- Časová osa s rozhodnými daty
- Upozornění na termíny sečí / pastvy (alerty)
- Emailové notifikace
- Pořizování snímků v aplikaci GTfoto
- Odkazy pro farmáře k reakci na čevenou



- Dodatečné důkazy
- Změna žádosti
- Ohlášení vyšší moci

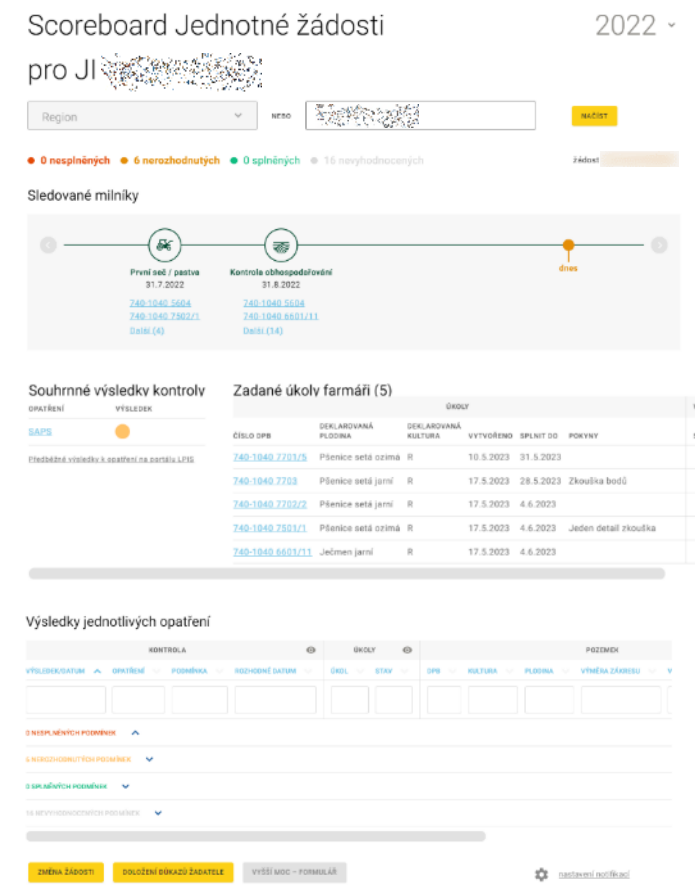
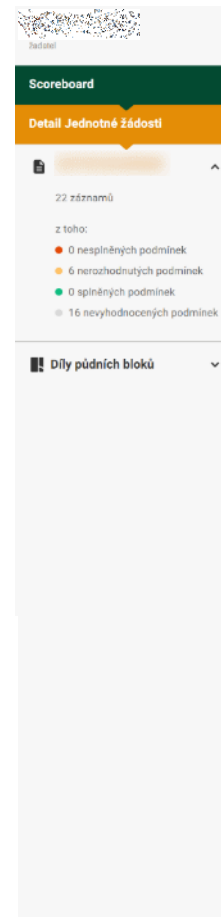

| ČÍSLO ÚKOLU | DEKLAROVANÁ PLOCHA | DEKLAROVANÁ KULTURA | VYTYČENO | SPLNĚN DO | POKRYV |
|------------------|--------------------|---------------------|-----------|-----------|----------------------|
| 740-1040-7203/5 | Pšenice setá ozimá | R | 10.5.2023 | 31.5.2023 | |
| 740-1040-7203 | Pšenice setá jarní | R | 17.5.2023 | 28.5.2023 | Zkouška bodů |
| 740-1040-7202/2 | Pšenice setá jarní | R | 17.5.2023 | 4.6.2023 | |
| 740-1040-7301/1 | Pšenice setá ozimá | R | 17.5.2023 | 4.6.2023 | Jeden detail zkouška |
| 740-1040-6403/11 | Ječmen jarní | R | 17.5.2023 | 4.6.2023 | |

PODPORA V RÁMCI AMS PORTÁLU

Vítejte na Portálu AMS

Přihlášení

Pro vstup na Portál AMS potřebujete mít podanou Jednotnou žádost a disponovat přístupem na Portál farmáře SZIF.

Po stisknutí tlačítka PŘIHLÁSIT zadáte své přihlašovací údaje, které jsou shodné s vašimi přihlašovacími údaji do Portálu farmáře SZIF.

[Nedali se Vám přihlásit?](#)

[PŘIHLÁSIT](#)

Co je to AMS?

Systém AMS (Area Monitoring System) umožňuje za pomoci družicových dat ověřit způsobilost podaných žádostí o dotace pro všechna opatření na plochu v rámci jednotné žádosti. V Portálu AMS naleznete přehled dílů půdních bloků a související seznam opatření, časovou osu s důležitými termíny, výsledky monitoringu v podobě sematoru a užitečná družicová data pro vlastní potřebu. Portál AMS je provázaný s mobilní aplikací GTFoto, prostřednictvím které lze v případě potřeby pořídit geotagovanou fotografii a doložit požadovanou aktivitu na pozemku.

Podpora

[Úvodní stránka](#)

[Nejčastější dotazy](#)

[Manuály](#)

[Videonávody](#)

Kontakty

Státní zemědělský intervenční fond
Ve Smetčáckách 33, 118 00 Praha 1
Telefon: +420 222 871 871
E-mail: info@szif.cz

Podmínky užívání

[Přihlášení a plánování](#)
[Ochrana osobních údajů](#)
[Nastavení cookies](#)

Užitečné odkazy

[SZIF](#)
[Portál farmáře SZIF](#)
[Aktuality](#)

NOTIFIKACE Z AMS PORTÁLU

(do konce roku 2023)

Nastavení notifikací

Mějte vždy přehled o tom, co se na Vaší žádosti změnilo. Nastavte si jednotlivé notifikace přesně podle vašich potřeb.

VYBRAT VŠE

ŽÁDOST O POŘÍZENÍ GEOTAGOVANÝCH FOTOGRAFIÍ

Notifikace Vám bude odeslána, pokud od Vás budeme potřebovat pořídít geotagovanou fotografii pro konkrétní zákres.

ÚSPĚŠNÉ ODESLÁNÍ GEOTAGOVANÝCH FOTOGRAFIÍ

Notifikace Vám bude odeslána, pokud se Vaše geotagované fotografie úspěšně nahrají do systému AMS.

NOVÉ VÝSLEDKY

Notifikace Vám bude odeslána po nahrání nových výsledků do systému AMS, při kterém dojde ke změně semaforu na červenou barvu u některých zákresů z Vaší Jednotné žádosti.

NAČTENÍ ŽÁDOSTI A NAPOČTENÍ MONITOROVACÍCH SCÉNÁŘŮ

Notifikace Vám bude odeslána po načtení Vaší Jednotné žádosti do systému AMS a provedení výpočtu monitorovacích scénářů.

NAČTENÍ ZMĚNY ŽÁDOSTI A NAPOČTENÍ MONITOROVACÍCH SCÉNÁŘŮ

Notifikace Vám bude odeslána po načtení změny Vaší Jednotné žádosti do systému AMS a provedení výpočtu monitorovacích scénářů.

OHLÁŠENÍ VYŠŠÍ MOCI

Notifikace Vám bude odeslána po zapracování Vašeho Ohlášení vyšší moci do scoreboardu.

ULOŽIT NASTAVENÍ



Nastavení notifikací

Mějte vždy přehled o tom, co se na Vaší žádosti změnilo. Nastavte si jednotlivé notifikace přesně podle vašich potřeb.

SPRÁVA KONTAKTŮ

NASTAVENÍ NOTIFIKACÍ A ALERTŮ

Notifikace

ŽÁDOST O POŘÍZENÍ GEOTAGOVANÝCH FOTOGRAFIÍ

Notifikace Vám bude odeslána, pokud od Vás budeme potřebovat pořídít geotagovanou fotografii pro konkrétní zákres.

Zasílat notifikace na:

- +420 606 123 456 email@zbusinesspartnera.cz
 +420 606 321 654 druhy@gmail.com
 +420 776 321 654 nikdo@yahoo.com

ÚSPĚŠNÉ ODESLÁNÍ GEOTAGOVANÝCH FOTOGRAFIÍ

Notifikace Vám bude odeslána, pokud se Vaše geotagované fotografie úspěšně nahrají do systému AMS.

NAČTENÍ ŽÁDOSTI A NAPOČTENÍ MONITOROVACÍCH SCÉNÁŘŮ

Notifikace Vám bude odeslána po načtení Vaší Jednotné žádosti do systému AMS a provedení výpočtu monitorovacích scénářů.

NAČTENÍ ZMĚNY ŽÁDOSTI A NAPOČTENÍ MONITOROVACÍCH SCÉNÁŘŮ

Notifikace Vám bude odeslána po načtení změny Vaší Jednotné žádosti do systému AMS a provedení výpočtu monitorovacích scénářů.

NOVÉ VÝSLEDKY

Notifikace Vám bude odeslána po nahrání nových výsledků do systému AMS, při kterém dojde ke změně semaforu na červenou barvu u některých zákresů z Vaší Jednotné žádosti.

OHLÁŠENÍ VYŠŠÍ MOCI

Notifikace Vám bude odeslána po zapracování Vašeho Ohlášení vyšší moci do scoreboardu.

Alerty

VŠECHNY ALERTY Z PORTÁLU AMS

Alerty jsou závažnější oznámení, například o výpadku.

BARVY NA SCOREBOARDU



- **Světle červená** -> systém nedetekoval splnění podmínky 14 dní před rozhodným datem
- **Červená** -> systém nedetekoval splnění podmínky
- **Oranžová** -> systém nemá dostatek podkladů pro vyhodnocení
- **Zelená** -> systém detekoval splnění podmínky
- **Světle zelená** -> systém detekuje plnění podmínky, ale do rozhodného data je ještě daleko
- **Šedá** -> podmínka prozatím nebyla vyhodnocena

Zobrazení výsledků (barev) na scoreboardu

Není potřeba reagovat na:

- Šedou
- Světle zelenou
- Zelenou
- Světle červenou

Je možné / žádoucí reagovat na:

- Oranžovou vypořádání úkolu (fotka v aplikaci GTFoto)

- Červenou

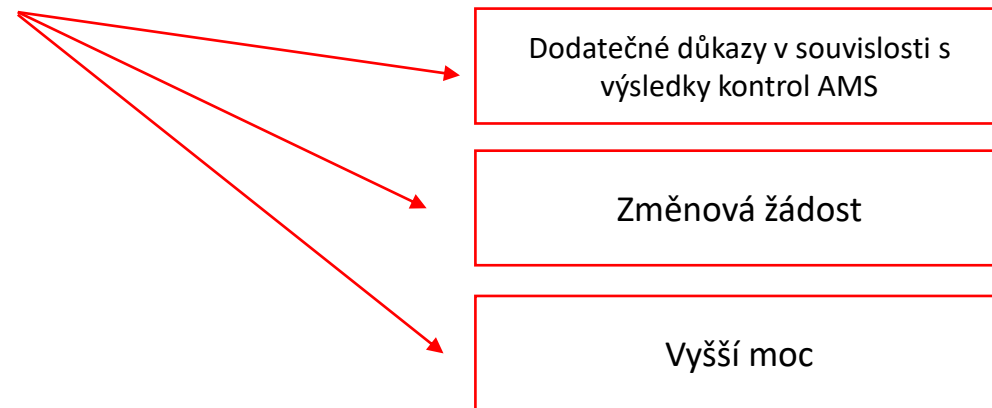

Důležité! U červené barvy nedostane žadatel úkol na vyfocení pozemku do aplikace GTFoto!!!

PORTÁL AMS - SCOREBOARD ŽADATELE (ZELENÁ, ČERVENÁ)

2023 ▾

Scoreboard Jednotné žádosti pro JI 10

Scoreboard

Detail Jednotné žádosti

 23/F1D/759/024685 ^

270 záznamů

z toho:

- 1 nesplněná podmínka
- 0 nerozhodnutých podmínek
- 262 splněných podmínek
- 7 nevyhodnocených podmínek

Díly půdních bloků ▾

● 1 nesplněná ● 0 nerozhodnutých ● 262 splněných ● 7 nevyhodnocených

žádost 23/F1D/759/024685

Sledované milníky

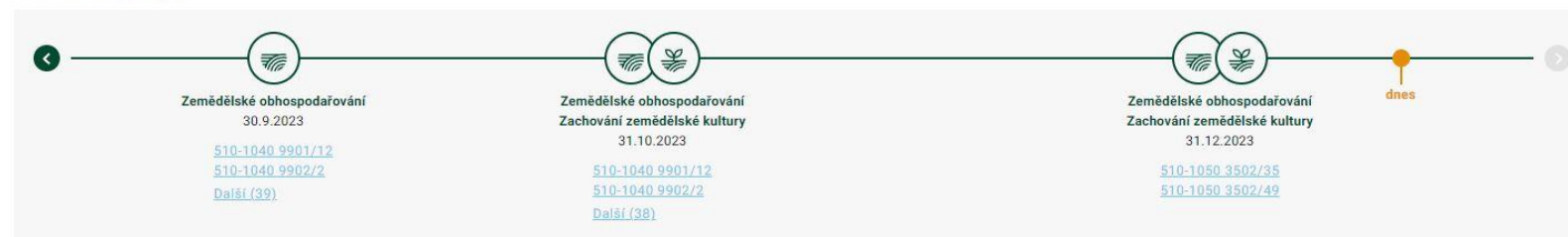

Souhrnné výsledky kontroly

| OPATŘENÍ | VÝSLEDEK |
|--------------------------|----------|
| EZ23 | ● |
| VCS - 02 | ● |
| EK-C | ● |
| BISS | ● |
| ANC | ● |

Zadané úkoly farmářů (1)

| ÚKOLY | | | | | | | |
|---------------------------------|---------------------|---------------------|-----------|-----------|---------------------------------|---|-------------------------------------|
| ČÍSLO DPB | DEKLAROVANÁ PLODINA | DEKLAROVANÁ KULTURA | VYTVOŘENO | SPLNIT DO | POKYNY | ZOBRAZIT V GTFOTO | DORUČENO NA SZIF |
| 510-1050 6401/7 | | S | 15.9.2023 | 22.9.2023 | Dobrý den, prosím o pořízení... |  | <input checked="" type="checkbox"/> |

Výsledky jednotlivých opatření

| KONTROLA | | | | ÚKOLY | | POZEMEK | | | | | VÝJIMKY OOP | | |
|----------------|----------|----------|----------------|-------|------|---------|---------|---------|----------------|------------|-------------|-------------|--------|
| VÝSLEDEK/DATUM | OPATŘENÍ | PODMÍNKA | ROZHODNÉ DATUM | ÚKOL | STAV | DPB | KULTURA | PLODINA | VÝMĚRA ZÁKRESU | VÝMĚRA DPB | VL NÁZEV | AKCEPTOVANÉ | DETAIL |
| | | | | | | | | | | | | | |

1 NESPLNĚNÁ PODMÍNKA ▾

AMS DIAGRAM

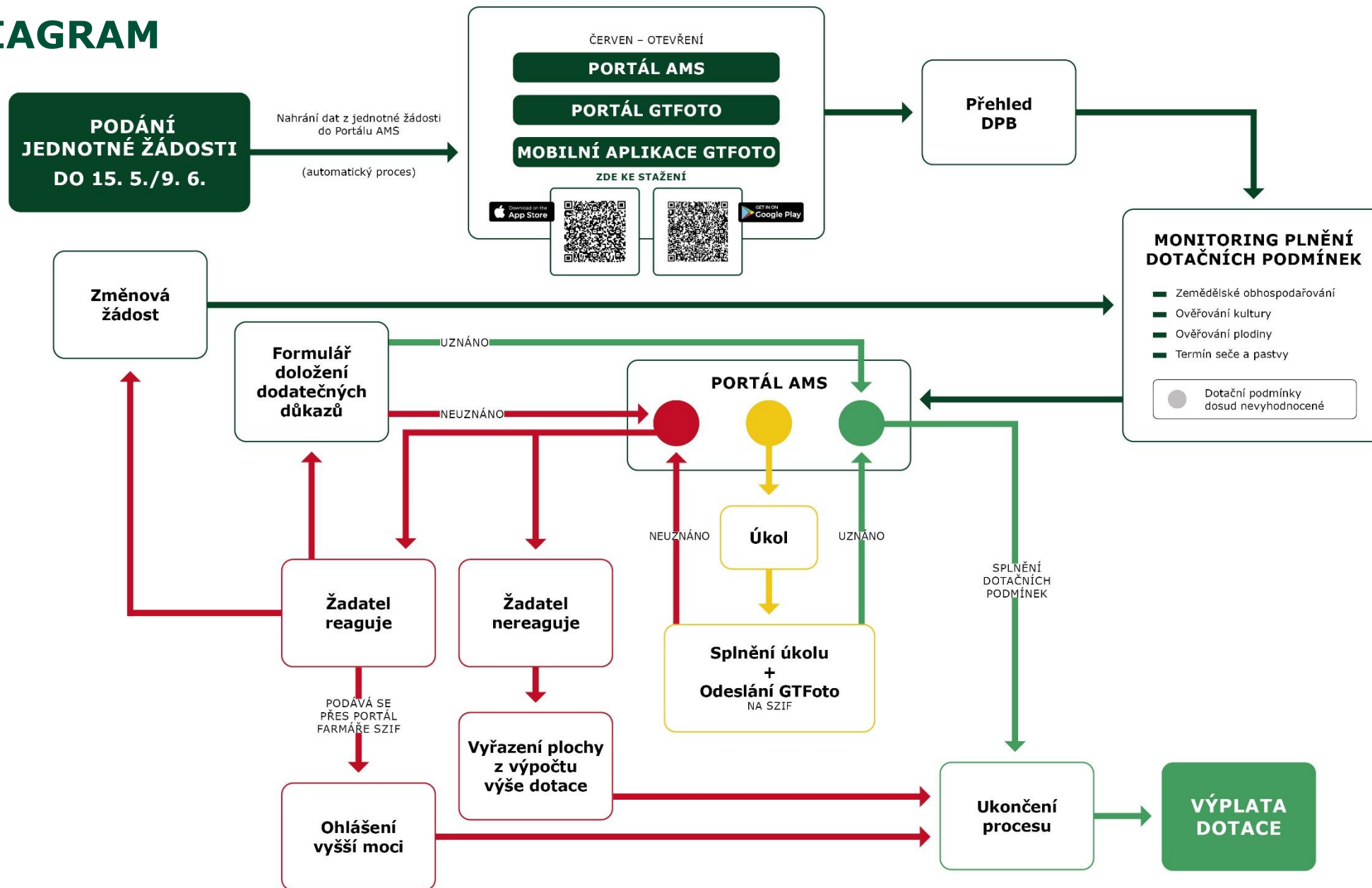

AMS ZKUŠENOSTI Z DETEKCE SADŮ

Spektrální projevy na kultuře S jsou velice heterogenní, v porovnání například s ornou půdou

- Extenzivní sady – mohou vykazovat známky opouštěného/opuštěného pozemku
- Intenzivní sady – roztažené sítě se mohou projevovat jako holá půda
- Malé úzké pozemky – nemonitorovatelné
- Sady po obnově – mladé stromky mohou vykazovat známky pozemku bez porostu
- Falešné detekce záměny kultury
- Falešné detekce neobhospodařovaného pozemku
- Falešné detekce výskytu holé půdy
- Falešné detekce výskytu staveb

Všechny výše uvedené problémy jsou pečlivě zaznamenány k dalšímu vývoji detekce stavu pozemků s kulturou S

AMS ZKUŠENOSTI Z DETEKCE SADŮ

Spektrální projevy sadů

- Extenzivní sady



- Extenzivní sady



AMS ZKUŠENOSTI Z DETEKCE SADŮ

Spektrální projevy sadů

- Roztažené sítě na DPB



- Roztažené sítě na DPB

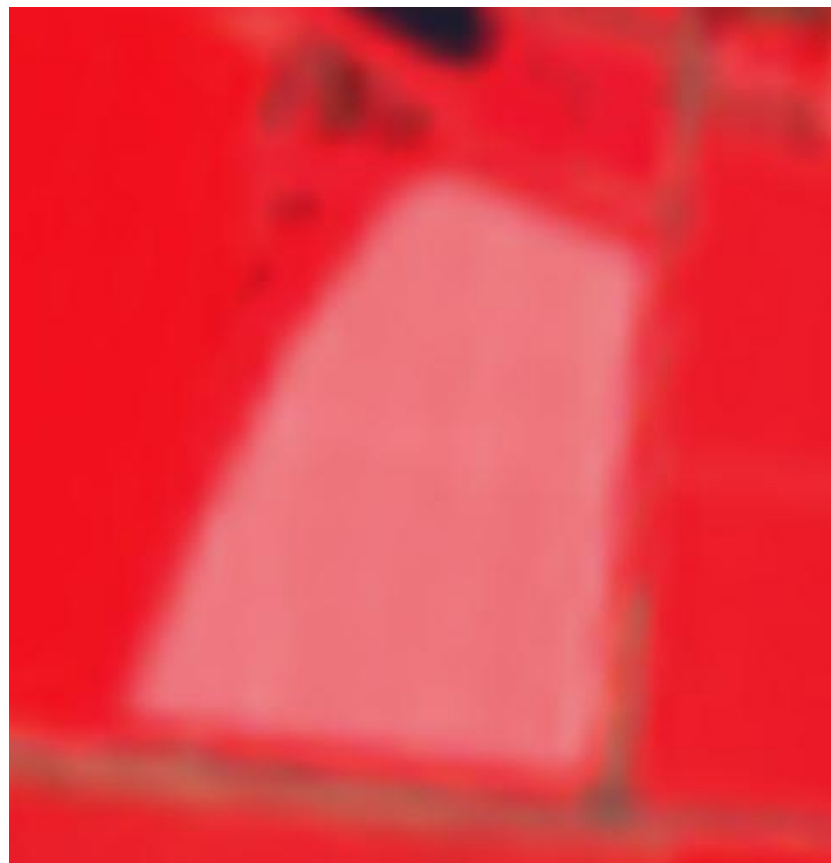

AMS ZKUŠENOSTI Z DETEKCE SADŮ

Spektrální projevy sadů

- Změna kultury



- Změna kultury

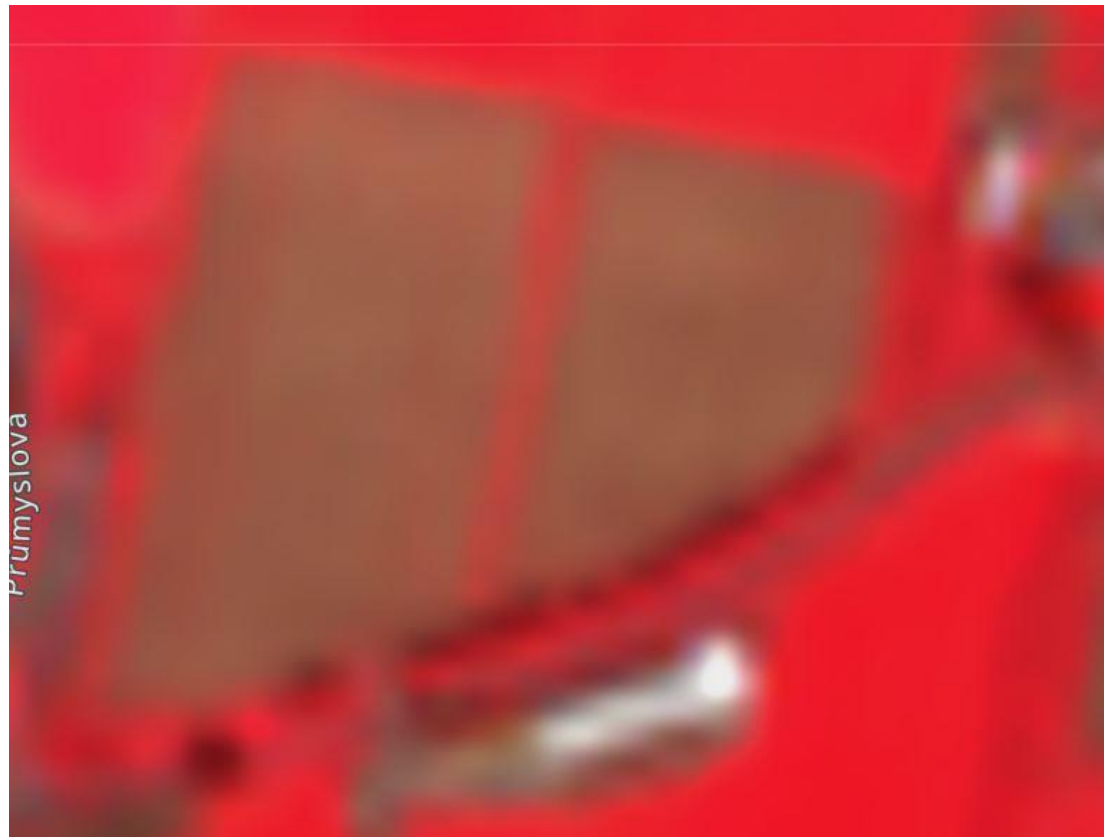

Prumyslova

FOLLOW UP – POŘIZOVÁNÍ GEOTEGOVANÝCH FOTOGRAFIÍ



- U neprůkazně monitorovaných případů bude použito došetření pomocí geotagovaných fotografií (GTFoto).
- Tuto aktivitu nazýváme Follow up (dále jen FOUP).
- FOUP se týká pouze oranžově zbarvených DPB.
- Informaci, že žadatel obdržel FOUP do aplikaci GTFoto, získá prostřednictvím notifikace (email, SMS).
- Jak probíhá výběr DPB pro FOUP - procentuální vzorek ze všech nemonitorovatelných (šedých) DPB, které se vztahující k podmínce, kterou žadatel musí plnit.

Scoreboard

Detail Jednotné žádosti

23/F1D/101/024306

858 záznamů

z toho:

- 0 nesplněných podmínek
- 0 nerozhodnutých podmínek
- 671 splněných podmínek
- 187 nevyhodnocených podmínek

Díly půdních bloků

Filtr půdních bloků

- 720-1090 9806/2
- 730-1090 0802/10
- 730-1090 0802/12
- 730-1090 0802/4
- 730-1090 2607/1
- 730-1090 2608/1
- 730-1090 2801/1
- 730-1090 2801/4
- 730-1090 2804/2
- 730-1090 3606/4
- 730-1090 3606/5

DPB 730-1090 6904/2

Zobrazení úkolu na detailu DPB

0 nesplněných • 0 nerozhodnutých • 4 splněné • 4 nevyhodnocené

GTFoto (2)

| ÚKOLY | | | | | GTFOTO | | | VÝSLEDEK |
|--------------------------------|---------------------|---------------|------|-----------|----------------------|-----------|--------------|----------|
| ČÍSLO ZÁKRESU | DEKLAROVANÁ PLODINA | TYP POŽADAVKU | ÚKOL | VYHOTOVIL | ČÍSLO FOUP | POŘÍZENO | POZNÁMKA | GTFOTO |
| 730-1090-6904/2-DP-Řepka ozimá | Řepka ozimá | Celek | ano | Farmář | FOUP/2023/100/013590 | 18.9.2023 | Vydrol repky | |
| 730-1090-6904/2-DP-Řepka ozimá | Řepka ozimá | Celek | ano | Farmář | FOUP/2023/100/013590 | 18.9.2023 | Vydrol repky | |

Sledované milníky

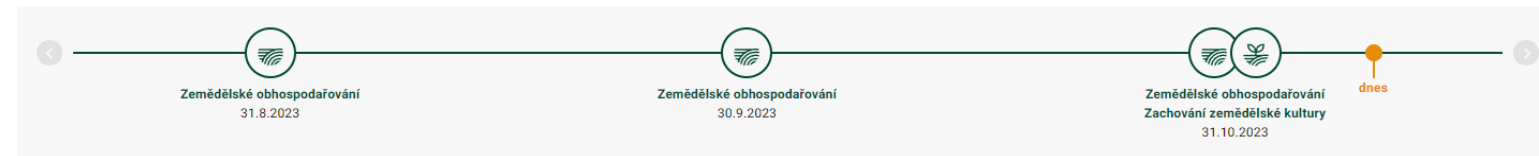

Výsledky jednotlivých opatření

| KONTROLA | | | | | ÚKOLY | | POZEMEK | | | | | VÝJIMKY |
|---------------------------|----------|----------|----------------|------|-------|-----|---------|---------|----------------|------------|-----------|-------------|
| VÝSLEDEK/DATUM | OPATŘENÍ | PODMÍNKA | ROZHODNÉ DATUM | ÚKOL | STAV | DPB | KULTURA | PLODINA | VÝMĚRA ZÁKRESU | VÝMĚRA DPB | VL. NÁZEV | AKCEPTOVANÉ |
| | | | | | | | | | | | | |
| 0 NESPLNĚNÝCH PODMÍNEK | | | | | | | | | | | | |
| 0 NEROZHODNUTÝCH PODMÍNEK | | | | | | | | | | | | |
| 4 SPLNĚNÉ PODMÍNKY | | | | | | | | | | | | |
| 4 NEVYHODNOCENÉ PODMÍNKY | | | | | | | | | | | | |

Mapové okno

PORTÁL AMS - DETAIL DPB

SZIF Úvod Scoreboard Plánování kontrol Follow up Důkazní prostředky Reporty

ALTERAGRA s. r. o.
žadatel

Scoreboard

Detail Jednotné žádosti

23/F1D/759/024685
270 záznamů

z toho:

- 1 nesplněná podmínka
- 0 nerozhodnutých podmínek
- 262 splněných podmínek
- 7 nevyhodnocených podmínek

Díly půdních bloků

510-1050 6401/7

- 1 nesplněná podmínka
- 0 nerozhodnutých podmínek
- 5 splněných podmínek
- 0 nevyhodnocených podmínek

DPB 510-1050 6401/7

1 nesplněná • 0 nerozhodnutých • 5 splněných • 0 nevyhodnocených

GTFoto (4)

| ÚKOLY | | | | | | |
|------------------------|---------------------|---------------|------|-----------|------------|--|
| ČÍSLO ZÁKRESU | DEKLAROVANÁ PLODINA | TYP POŽADAVKU | ÚKOL | VYHOTOVIL | ČÍSLO FOUF | |
| 510-1050-6401/7-ANC_01 | | Celek | ano | Farmář | FOUF/2023 | |
| 510-1050-6401/7-ANC_01 | | Celek | ano | Farmář | FOUF/2023 | |
| 510-1050-6401/7-ANC_01 | | Celek | ano | Farmář | FOUF/2023 | |
| 510-1050-6401/7-ANC_01 | | Celek | ano | Farmář | FOUF/2023 | |

Sledované milníky

- Zemědělské obhospodařování Zachování zemědělské kultury 31.8.2023
- Zemědělské obhospodařování 30.9.2023
- Zemědělské obhospodařování Zachování zemědělské kultury 31.10.2023

Výsledky jednotlivých opatření

| KONTROLA | | | |
|----------------|----------|----------|----------------|
| VÝSLEDEK/DATUM | OPATŘENÍ | PODMÍNKA | ROZHODNÉ DATUM |
| | | | |

1 NESPLNĚNÁ PODMÍNKA

Zobrazení úkolu na detailu DPB

Zobrazení GTFoto pořízené v rámci úkolu

Mapové okno

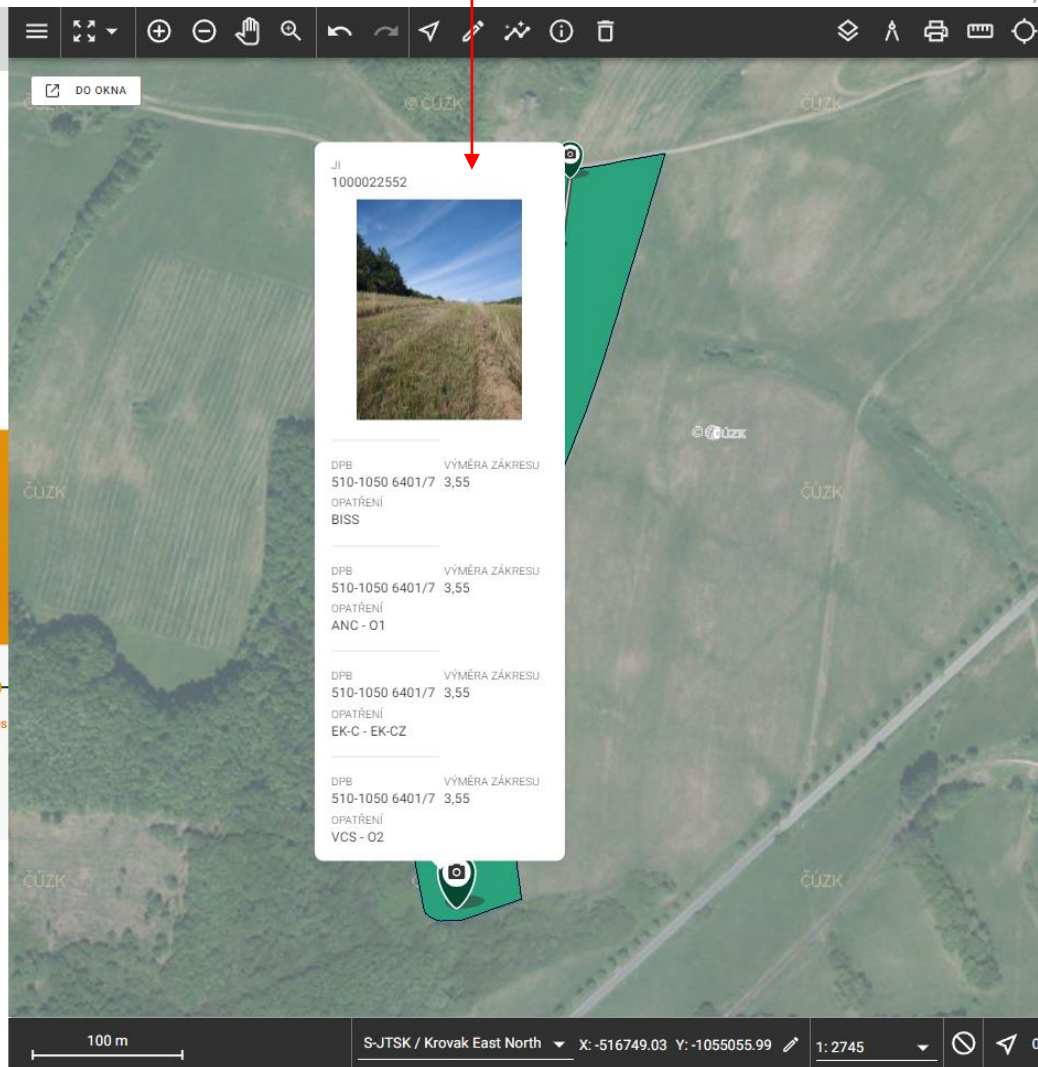

JI 1000022552



DPB 510-1050 6401/7 VÝMĚRA ZÁKRESU 3,55
OPATŘENÍ BISS

DPB 510-1050 6401/7 VÝMĚRA ZÁKRESU 3,55
OPATŘENÍ ANC - 01

DPB 510-1050 6401/7 VÝMĚRA ZÁKRESU 3,55
OPATŘENÍ EK-C - EK-CZ

DPB 510-1050 6401/7 VÝMĚRA ZÁKRESU 3,55
OPATŘENÍ VCS - 02

100 m S-JTSK / Krovak East North X: -516749.03 Y: -1055055.99 1:2745

PORTÁL AMS – MAPOVÉ OKNO

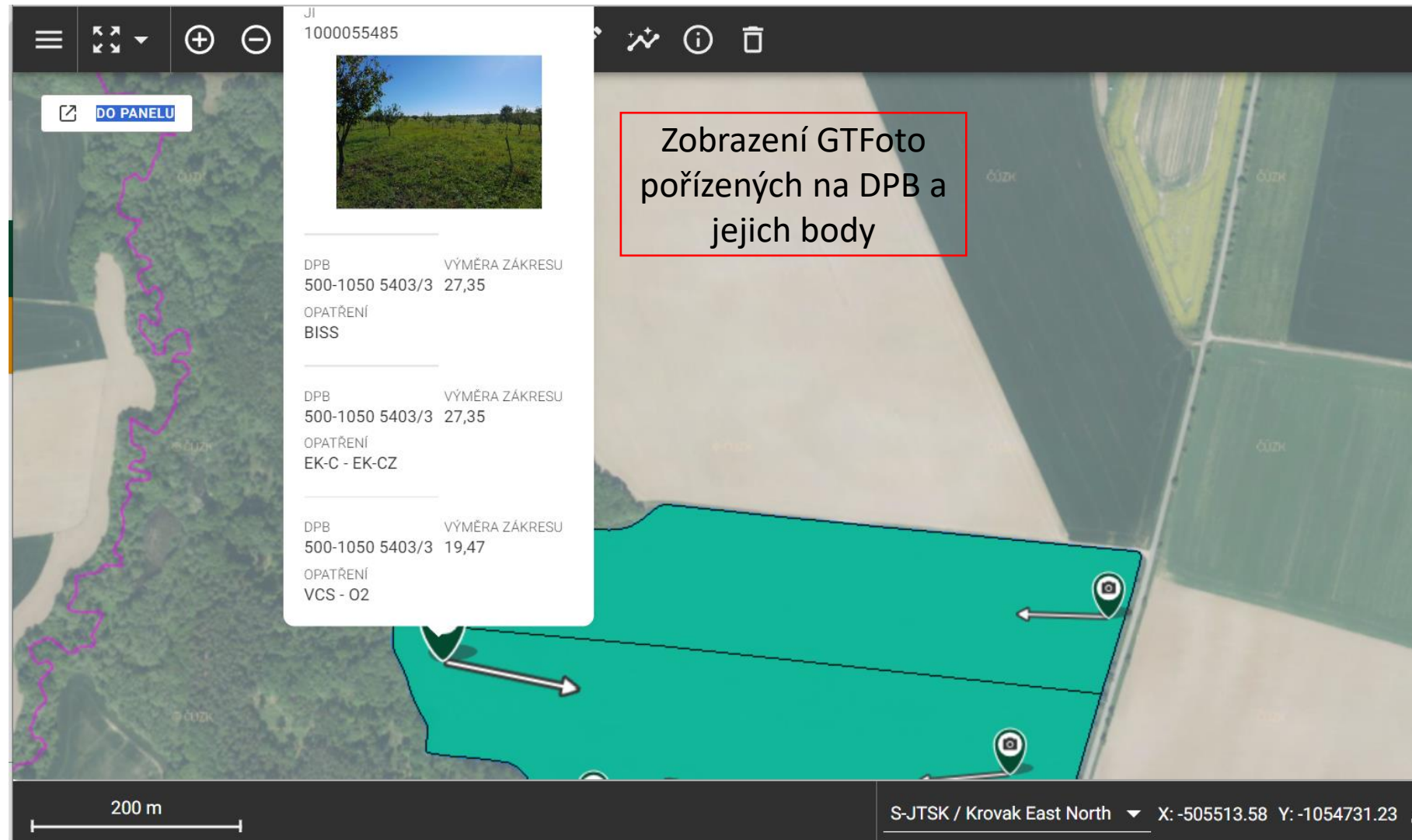

The screenshot displays a map interface with a green highlighted area. A data panel on the left provides details for three DPB entries. A red box highlights a text label: "Zobrazení GTFoto pořízených na DPB a jejich body".

Zobrazení GTFoto pořízených na DPB a jejich body

| DPB | VÝMĚRA ZÁKRESU |
|--------------------------|----------------|
| 500-1050 5403/3 | 27,35 |
| OPATŘENÍ BISS | |
| DPB | VÝMĚRA ZÁKRESU |
| 500-1050 5403/3 | 27,35 |
| OPATŘENÍ EK-C - EK-CZ | |
| DPB | VÝMĚRA ZÁKRESU |
| 500-1050 5403/3 | 19,47 |
| OPATŘENÍ VCS - O2 | |

200 m

S-JTSK / Krovak East North X: -505513.58 Y: -1054731.23

ZADANÉ ÚKOLY FARMÁŘI (FOUP)

● 0 nesplněných ● 0 nerozhodnutých ● 671 splněných ● 187 nevyhodnocených

žádost 23/F1D/101/024306

Sledované milníky

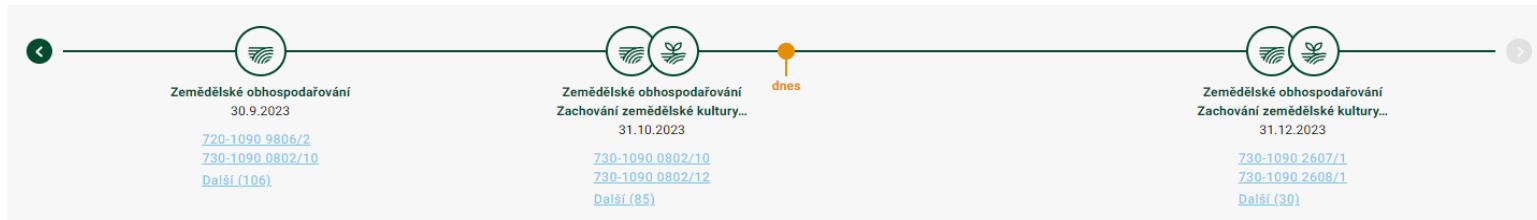

Souhrnné výsledky kontroly

| OPATŘENÍ | VÝSLEDEK |
|--------------------------|----------|
| VCS - BL | ● |
| AEKOB | ● |
| AEKOA | ● |
| EK-C | ● |
| BISS | ● |

Zadané úkoly farmářů (3)

| ÚKOLY | | | | | | | |
|---------------------------------|---------------------|---------------------|-----------|-----------|---------------------------------|-------------------|-------------------------------------|
| ČÍSLO DPB | DEKLAROVANÁ PLODINA | DEKLAROVANÁ KULTURA | VYTVOŘENO | SPLNIT DO | POKYNY | ZOBRAZIT V GTFOTO | DORUČENO NA SZIF |
| 730-1090 6904/2 | Řepka ozimá | R | 13.9.2023 | 18.9.2023 | Dobrý den, prosím o pořízení... | | <input checked="" type="checkbox"/> |
| 730-1090 4710/1 | Kukuřice na siláž | R | 13.9.2023 | 18.9.2023 | Dobrý den, prosím o pořízení... | | <input checked="" type="checkbox"/> |
| 730-1090 3805/5 | Pšenice setá ozimá | R | 13.9.2023 | 18.9.2023 | Dobrý den, prosím o pořízení... | | <input checked="" type="checkbox"/> |

Zadané úkoly farmářů (3)

| ÚKOLY | | | | | | | |
|---------------------------------|---------------------|---------------------|-----------|-----------|--|-------------------|-------------------------------------|
| ČÍSLO DPB | DEKLAROVANÁ PLODINA | DEKLAROVANÁ KULTURA | VYTVOŘENO | SPLNIT DO | POKYNY | ZOBRAZIT V GTFOTO | DORUČENO NA SZIF |
| 730-1090 6904/2 | Řepka ozimá | R | 13.9.2023 | 18.9.2023 | Dobrý den, prosím o pořízení přehledové fotografie GTFoto (2ks). Děkuji moc za spolupráci! | | <input checked="" type="checkbox"/> |
| 730-1090 4710/1 | Kukuřice na siláž | R | 13.9.2023 | 18.9.2023 | Dobrý den, prosím o pořízení... | | <input checked="" type="checkbox"/> |
| 730-1090 3805/5 | Pšenice setá ozimá | R | 13.9.2023 | 18.9.2023 | Dobrý den, prosím o pořízení... | | <input checked="" type="checkbox"/> |

PORTÁL AMS - ZADANÉ ÚKOLY FARMÁŘI (FOUP)

● 0 nesplněných ● 0 nerozhodnutých ● 55 splněných ● 24 nevyhodnocených

žádost 23/F1D/649/030546

Sledované milníky

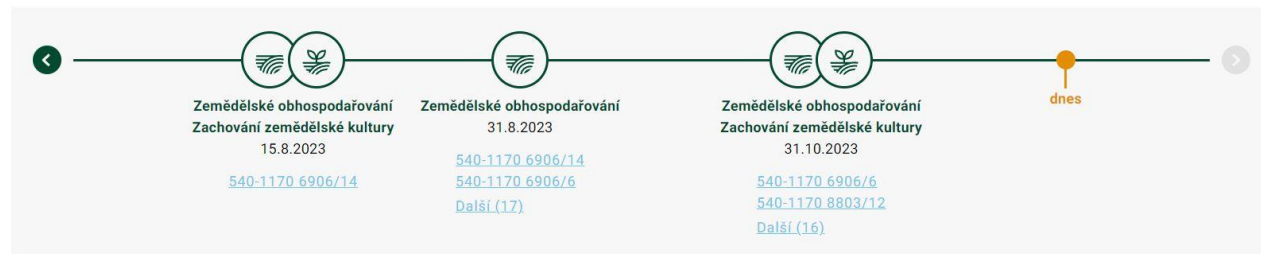

Souhrnné výsledky kontroly

| OPATŘENÍ | VÝSLEDEK |
|---|----------|
| EK-C | ● |
| BISS | ● |
| Předběžné výsledky k opatření na portálu LPIS | |

Zadané úkoly farmáři (2)

| ÚKOLY | | | | | | | |
|---------------------------------|---------------------|---------------------|-----------|-----------|--------------------------|-------------------|-------------------------------------|
| ČÍSLO DPB | DEKLAROVANÁ PLODINA | DEKLAROVANÁ KULTURA | VYTVOŘENO | SPLNIT DO | POKYNY | ZOBRAZIT V GTFOTO | DORUČENO NA SZIF |
| 540-1170 6906/6 | | S | 13.9.2023 | 18.9.2023 | Zemědělské obhospodař... | | <input checked="" type="checkbox"/> |
| 540-1170 8803/6 | | S | 13.9.2023 | 18.9.2023 | Zemědělské obhospodař... | | <input checked="" type="checkbox"/> |

Zadané úkoly farmáři (2)

| ÚKOLY | | | | | | | |
|---------------------------------|---------------------|---------------------|-----------|-----------|--------------------------|-------------------|-------------------------------------|
| ČÍSLO DPB | DEKLAROVANÁ PLODINA | DEKLAROVANÁ KULTURA | VYTVOŘENO | SPLNIT DO | POKYNY | ZOBRAZIT V GTFOTO | DORUČENO NA SZIF |
| 540-1170 6906/6 | | S | 13.9.2023 | 18.9.2023 | Zemědělské obhospodař... | | <input checked="" type="checkbox"/> |
| 540-1170 8803/6 | | S | 13.9.2023 | 18.9.2023 | Zemědělské obhospodař... | | <input checked="" type="checkbox"/> |



GTFOTO

- **Aplikace SZIF GTFoto** pro mobilní zařízení
 - Android a iOS včetně starších verzí
 - Funguje na Wi-Fi i mobilních datech, v terénu však není nutné být připojen
 - Lze fotit
 - **Úkolové fotografie** - na základě požadavku SZIF - aplikace pomáhá navést na místo a směr focení - v případě oranžového semaforu
 - **Samostatné fotografie** - lze fotit kdykoliv a kdekoliv - pro potřeby žadatelů/nebo následně odeslat na SZIF - lze využít jako jeden z důkazů v případě červeného semaforu
- **Portál GTFoto**
 - Webový portál pro správu mobilních zařízení a úkolů
 - Dostupný žadatelům z Portálu farmáře i Portálu AMS

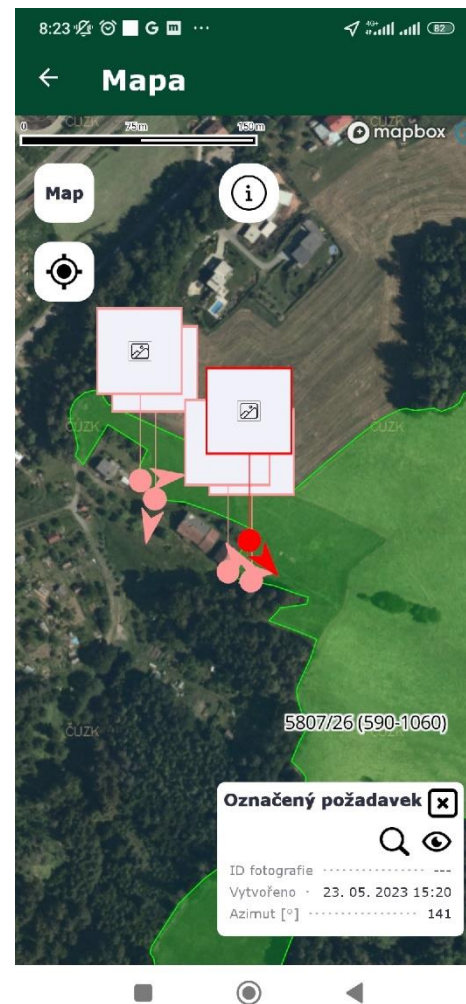
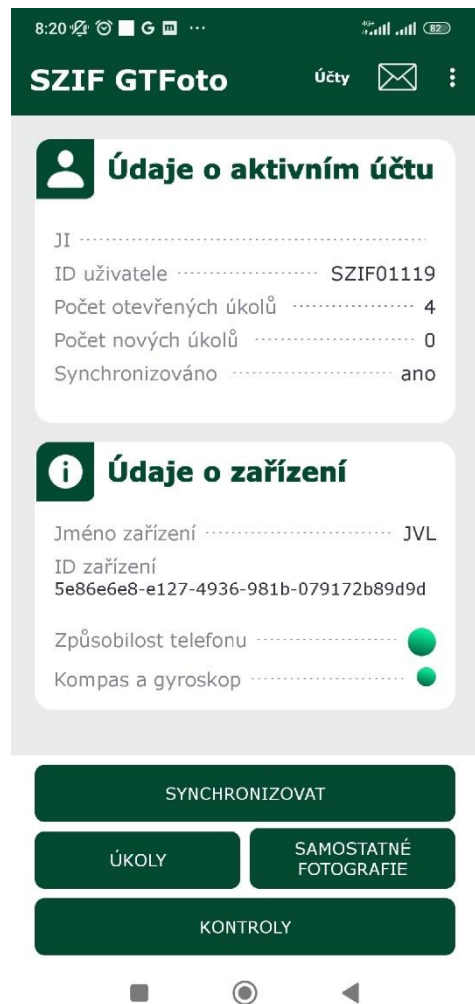
GTFOTO - APLIKACE



GTFOTO - PORTÁL

 SZIF GTFoto Detail úkolu - FOUN/2023/100/000055 CZ EN  Inspektor SZIF01119 Portál AMS 

Zpět Přehled úkolů Samostatné fotografie Přřazení úkolů Zařizení

FOUP/2023/100/000055 DETAIL NA PORTÁLU PŘESUNOUT DO SAMOSTATNÝCH PŘIŘADIT ZAŘÍZENÍ ODESLAT NA SZIF

| | |
|----------------------------|--------------------------|
| Stav | Vytvořeno |
| otevřený | 10.05.2023 11:22:17 |
| Pokyny | Splnit do |
| | 31.05.2023 12:00:00 |
| Důvod znovuotevření | Přřazená zařízení |
| | |
| | Poznámka |
| | |

Fotografie dle požadavku



| | |
|-------------------|------------------------------------|
| Zeměpisná šířka | 50.13649 (50.1365204) |
| Zeměpisná délka | 14.354537 (14.3545599) |
| Azimut | 43 (63) |
| Úhel náklonu | 93 |
| Přesnost | 4.1 m |
| Poznámka | |
| Zařízení | realme - RMX3151 - Android - 12 |
| Jméno zařízení | V. - Realme |
| Vytvořeno | 10.05.2023 18:03:46 |
| Čas synchronizace | 11.05.2023 08:06:21 |
| Fotka je původní | Ano |



| | |
|-------------------|------------------------------------|
| Zeměpisná šířka | 50.138683 (50.1386604) |
| Zeměpisná délka | 14.364693 (14.3646698) |
| Azimut | 272 (267) |
| Úhel náklonu | 92 |
| Přesnost | 3.8 m |
| Poznámka | |
| Zařízení | realme - RMX3151 - Android - 12 |
| Jméno zařízení | V. - Realme |
| Vytvořeno | 10.05.2023 17:44:31 |
| Čas synchronizace | 11.05.2023 08:06:17 |
| Fotka je původní | Ano |

Máte tip či radu, jak Portál AMS upravit? Pošlete nám své podněty a doporučení na e-mail podnety@szif.cz